

АТТЕСТАЦИОННАЯ РАБОТА ПО ГЕОГРАФИИ

5 КЛАСС

Для работы необходим транспортир и линейка.

1. Задание по теме География в современном мире.

Найдите соответствие:

1. Компас	А. устройство, облегчающее ориентирование на местности путём указания на магнитные полюса Земли и стороны света.
2. Барометр	Б. прибор для измерения атмосферного давления.
3. Рулетка	В. измерительный инструмент, предназначенный для измерения длины.

Ответ: 1. _____ 2. _____ 3. _____

2. Задание по теме Великие географические открытия и Открытие Австралии и Антарктиды.

Выберите верное утверждения:

А) Экспедиция Васко да Гаммы в 1497-1499 годах обогнула с юга Африку, достигла западных берегов Индии, установила, что Индийский и Атлантический океан соединяются.

Б) Первым совершил кругосветное путешествие Фрэнсис Дрейк.

В) Магеллан – португальский мореплаватель

Ответ: _____

3. Задание по теме Изображение земной поверхности.

Дайте определения терминам:

А) Атлас

Б) Карта

4. Практическое задание.

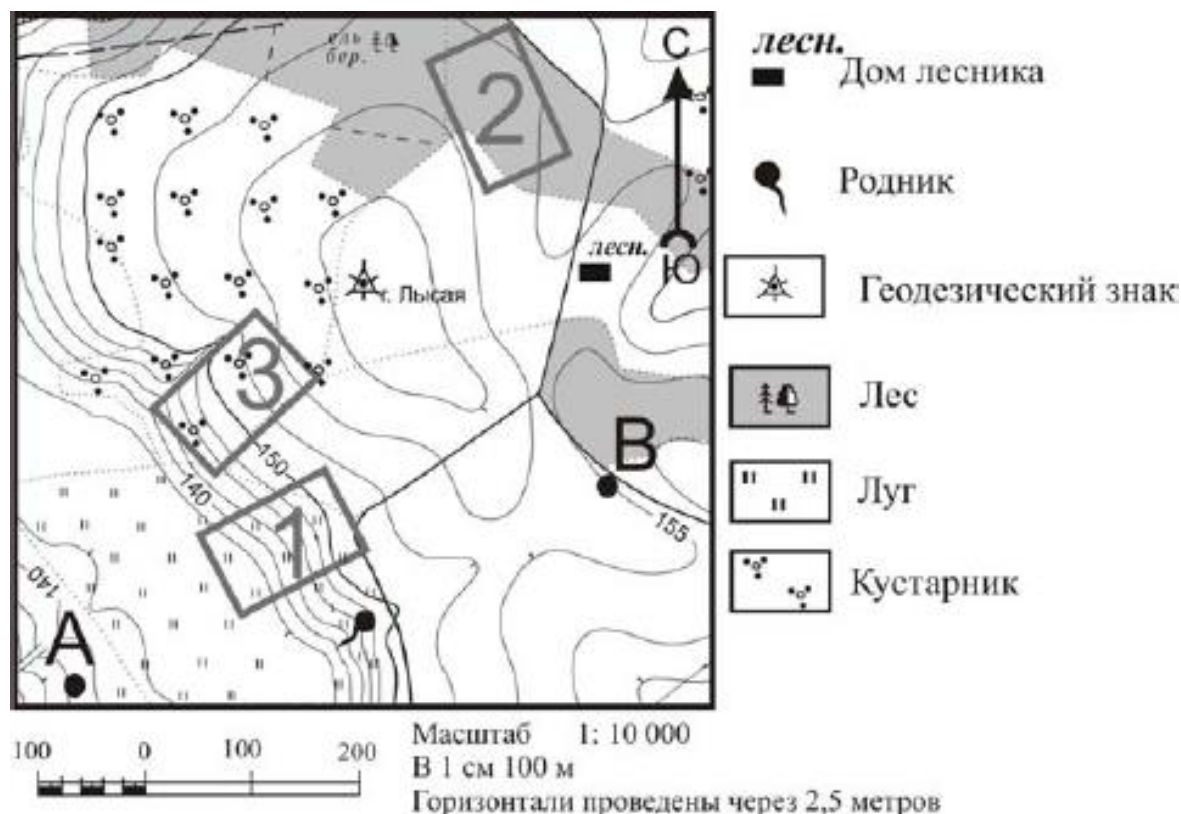

А) Подпишите на карте виды записи масштаба:

И- именованный, **Л**- линейный, **Ч**- численный.

Б) Определите по карте высоту г. Лысяя _____

В) Определите азимут и в каком направлении от точки **В** находится:

дом лесника _____

Родник _____

Г) Определите, на каком расстоянии от точки **А** находится точка **В**.

5. Практическое задание. Определите географические координаты точек.

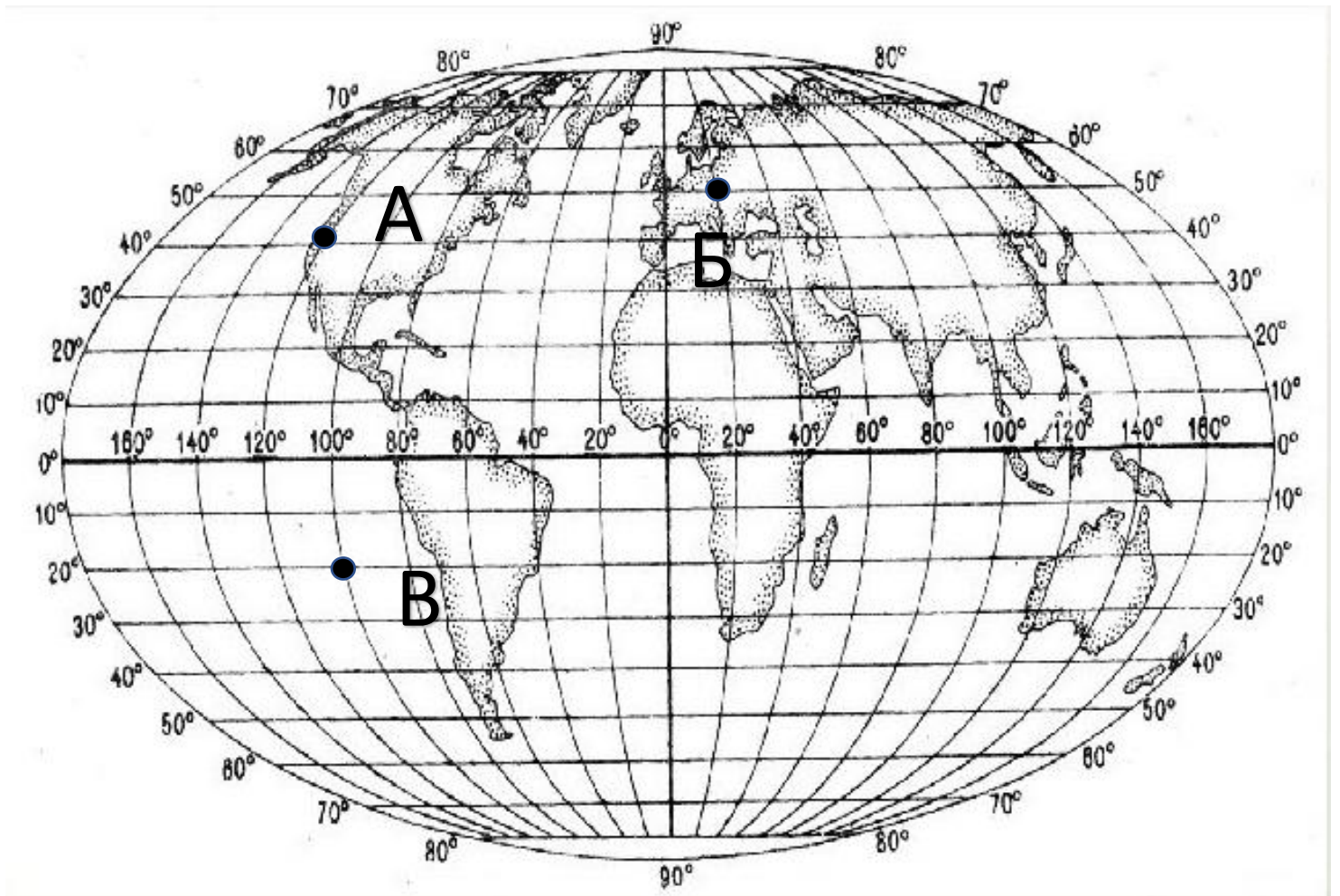

Точка А _____

Точка Б _____

Точка В _____

6. Задание по разделу «Земля - планета солнечной системы». Найдите верное утверждение.

А) В состав Солнечной системы входят 10 планет.

Б) Путь планеты вокруг Солнца называют Галактикой.

Г) На Земле меньше метеоритных кратеров, чем на Луне.

7. Задание по разделу «Литосфера». Подпишите части схемы «Внутреннее строение Земли»

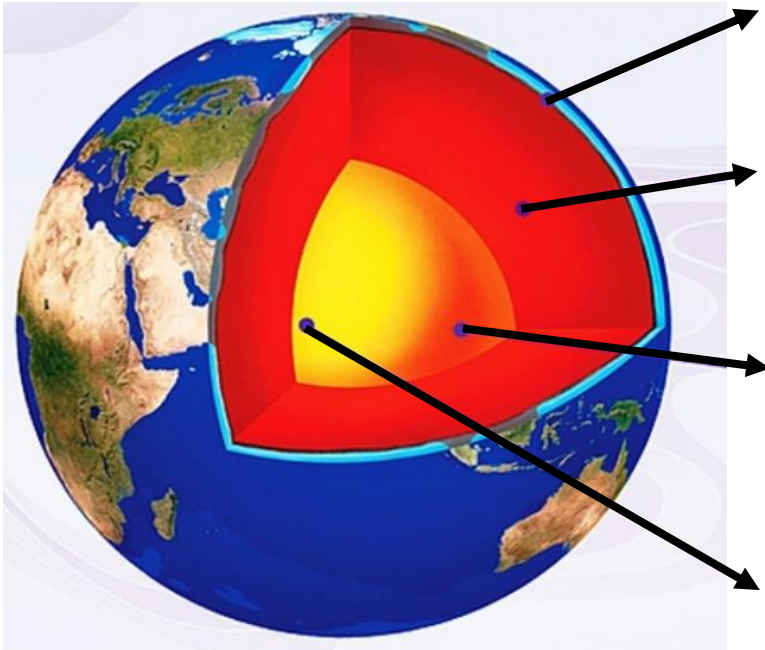

Критерии оценивания работы:

Задание 1 – 2 балла

Задание 2 – 1 балл

Задание 3 – 2 балла

Задание 4 – 5 баллов

Задание 5 – 3 балла

Задание 6 – 1 балл

Задание 7 – 2 балла

Максимальное количество баллов за работу – 16

Баллы	Оценка
13-16 (81 – 100 процентов)	5
10-12 (61 – 80 процентов)	4
5-9 (31 – 60 процентов)	3
4 балла и менее (30 процентов и менее)	2